



Žádost o změnu zákazníka (přepis)



Dodavatel

E.ON Energie, a.s., F. A. Gerstnera 2151/6, České Budějovice 7, 370 01 České Budějovice | DIČ: CZ26078201
 Společnost je zapsána v obchodním rejstříku vedeném u Krajského soudu v Českých Budějovicích, oddíl B, vložka 1390
 Korespondenční adresa: **E.ON Česká republika, s.r.o.**, Středisko služeb zákazníkům, Brno, ul. Štefánikova 54, 656 54 Brno
 Kontakt: E.ON Zákaznická linka 800 77 33 22, info@eon.cz, www.eon.cz

Najdete ve smlouvě nebo na faktuře.

Popis odběrného místa

Číslo místa spotřeby:

3	6	0	1	2	3	4	5	6	7
---	---	---	---	---	---	---	---	---	---

 (naleznete ve Vaší smlouvě nebo na faktuře)

Výrobní číslo elektroměru:

3	4	8	7	2	9	4			
---	---	---	---	---	---	---	--	--	--

 (číslo začínající „N“ na elektroměru)

Adresa odběrného místa: **ŠKOLNÍ 324, 602 00 BRNO**
 (ulice, číslo popisné / číslo orientační, PSČ, město)

Stávající dodavatel elektřiny: **E.ON Energie, a.s.** Distribuční sazba: **D02d** Hodnota hlavního jističe: **3x25**

Odečet elektroměru

Stav elektroměru - vysoký tarif:

7	4	0	3						
---	---	---	---	--	--	--	--	--	--

Stav elektroměru - nízký tarif:

2	8	3	0	0					
---	---	---	---	---	--	--	--	--	--

Najdete ve smlouvě nebo na faktuře.

Vysoký tarif
Nízký tarif

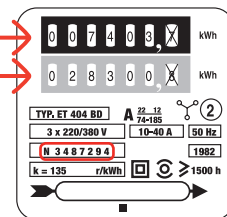

Poznámka:

V případě jednotarifního elektroměru vyplňte pouze kolonku „Vysoký tarif“ a kolonku „Nízký tarif“ proskřípnete. Avšak-li dvoutarifní elektroměr, spotřebu ve vysokém tarifu odečtete v horním číselníku a spotřebu v nízkém tarifu v dolním číselníku. V případě, že jsou číselníky umístěny vedle sebe, číselník vlevo (označený I.) udává vysoký tarif, číselník vpravo (označený II.) udává nízký tarif. Odečet je pouze orientační. V případě digitálních elektroměrů navštivte www.eon-distribuce.cz nebo www.cezdistribuce.cz.

Stávající zákazník

Zákazník žádá o ukončení smlouvy k nejbližšímu možnému datu, kdy budou splněny veškeré podmínky pro ukončení smlouvy se stávajícím dodavatelem. Zákazník prohlašuje, že souhlasí se stavem elektroměru a zavazuje se uhradit případný doplatek konečného vyúčtování za elektřinu.

Jméno a příjmení / Název firmy: **NOVÁK JAN, ING.**

Datum narození / IČ, DIČ:

1	0	1	0	1	9	7	0
---	---	---	---	---	---	---	---

Adresa trvalého bydliště / sídla firmy: **ADAMOVSÁ 44/1, 644 00 ÚTĚCHOV**

Telefon: **602123456** E-mail: **jannovak@seznam.cz**

Osoba oprávněná jednat za zákazníka: _____ Telefon: _____
 (V případě fyzické osoby doložte plnou moc)

Ukončovací fakturu si přeji zaslat:

na uvedenou adresu: **jannovak@seznam.cz** na adresu trvalého bydliště

na měřič: _____

V případě požadování faktury zaslané e-mailem, číslo účtu: **123456789/0300**

Zaškrtněte pouze, pokud si přejete fakturu zaslat e-mailem.

Plná moc stávajícího zákazníka

Kód EAN (naleznete ve Vaší smlouvě nebo na faktuře)

8	5	9	1	8	2	4	0	1	2	3	4	5	6	7	8	9	0
---	---	---	---	---	---	---	---	---	---	---	---	---	---	---	---	---	---

Jméno a příjmení / Název firmy: **NOVÁK JAN, ING.** Datum narození / IČ, DIČ: **10.10.1970**

Společnost je zapsána v OR vedeném u KS / v jiné evidenci: _____

Osoba oprávněná jednat za zákazníka / Funkce: _____

Adresa trvalého bydliště / sídla firmy: **ADAMOVSÁ 44/1, 644 00 ÚTĚCHOV**

Stávající zákazník uděluje tímto plnou moc společnosti E.ON Energie, a.s. | IČ: 26078201 | k:

- ukončení smlouvy o připojení k distribuční soustavě u dotčeného provozovatele distribuční soustavy, a to včetně případného zpětvzetí právních jednání směřujících k ukončení této smlouvy,
 - ukončení smluvního vztahu se stávajícím dodavatelem elektřiny, jehož předmětem jsou sdružené služby dodávky elektřiny nebo dodávka elektřiny, popřípadě ukončení smluvního vztahu s příslušným provozovatelem distribuční soustavy, jehož předmětem je distribuce elektřiny, a to včetně případného zpětvzetí právních jednání směřujících k ukončení těchto smluvních vztahů,
 - vyžádání u stávajícího dodavatele kopie Smluv o dodávce elektřiny nebo Smluv o sdružených službách dodávky elektřiny uzavřených mezi stávajícím dodavatelem a zákazníkem a vyžádání nejbližšího možnému datu ukončení smluvního vztahu mezi stávajícím dodavatelem a zákazníkem.
- Plná moc se vztahuje na výše uvedené právní úkony pouze pro výše uvedené odběrné místo.

Je důležité vyplnit tuto Plnou moc, abychom mohli ukončit smlouvu s původním zákazníkem.

Jan Novák

Datum: **18. 6. 2019**

Podpis stávajícího zákazníka / osoby oprávněné jednat za zákazníka

Poznámka: v případě úmrtí stávajícího zákazníka přiložte kopii úmrtího listu (parte nepostačuje).

VZOR

E2

Číslo místa spotřeby:

3 6 0 1 2 3 4 5 6 7

Nový zákazník

Žádám o uzavření smlouvy na elektřinu domácnost podnikatel

Jméno a příjmení / Název firmy: Veselá Jana

Datum narození / IČ, DIČ: 0 1 0 5 1 9 8 0

Adresa trvalého bydliště / sídla firmy: Boční 44, 779 00 Holice, Nový Svět

Adresa pro doručování: Chodská 1254/2, 779 00 Chválkovice

Adresa je shodná s adresou trvalého bydliště nebo sídla firmy

Telefon: 602987654 E-mail*: janavesela@centrum.cz

*) Zaškrtněte toto pole , pokud požadujete zasílat fakturu v listinné podobě. V opačném případě Vám bude faktura zaslána na Vámi uvedený email v PDF.

Pokud požadujete zasílat faktury na jinou e-mailovou adresu, vyplňte e-mail:

Osoba oprávněná jednat za zákazníka: Telefon: E-mail:

(V případě fyzické osoby doložte plnou moc.)

Kontaktní osoba: Veselý Martin Telefon: 602010203 E-mail: veselym@gmail.com

(Osoba, které mohou být poskytovány informace o odběrném místě a může provádět změny na odběrném místě.)

Charakter odběru

Charakter odběrného místa: BYT (rodinný dům, byt apod. / kancelář) Roční spotřeba (v MWh): 3

Vztah k nemovitosti vlastník nájemce / podnájemce Jméno a příjmení vlastníka nemovitosti: Veselá Jana

Platba

Přímé inkaso - z Vašeho účtu si budeme platby inkasovat sami.

Způsob úhrady: přímým inkasem z účtu příkazem k úhradě Číslo účtu / kód banky: 123456789/0300

Způsob úhrady: shodně s fakturou SIPO SIPO - spojovací číslo: 8012345678

Cyklus a výše záloh měsíční čtrnáctidenní Požadovaná výše záloh: 1000

Prohlášení nového zákazníka

Nový zákazník souhlasí se stavem elektroměru k datu této žádosti v kolonce Odečet elektroměru. Zákazník potvrzuje správnost a pravdivost údajů uvedených v žádosti. Zároveň souhlasí s tímto prohlášením a potvrzuje správnost údajů uvedených v této žádosti o vlastníkovi nemovitosti k připojení výše uvedeného odběrného místa k distribuční soustavě.

Plná moc nového zákazníka

Kód EAN (naleznete ve Vaší smlouvě nebo na faktuře)

8 5 9 1 8 2 4 0 1 2 3 4 5 6 7 8 9 0

Jméno a příjmení / Název firmy: Veselá Jana Datum narození / IČ, DIČ: 01.05.1980

Společnost je zapsána v OR vedeném u KS / v jiné evidenci:

Osoba oprávněná jednat za zákazníka / Funkce:

Adresa trvalého bydliště / sídla firmy: Boční 44, 779 00 Holice, Nový Svět

Nový zákazník uděluje tímto plnou moc společností E.ON Energie, a.s. | IČ: 26078201 | k:

- uzavření Smlouvy o připojení zařízení zákazníka pro distribuci a odběr elektřiny s příslušným provozovatelem distribuční soustavy, a to včetně případného zpětvzetí právních jednání směřujících k uzavření této smlouvy,
- ukončení Smlouvy o připojení zařízení zákazníka s příslušným provozovatelem distribuční soustavy, a to včetně případného zpětvzetí právních jednání směřujících k ukončení této smlouvy,
- uzavření Smlouvy o zajištění služby distribuční soustavy s příslušným provozovatelem distribuční soustavy, pokud nebude uzavřena Smlouva o sdružených službách dodávky elektřiny, a to včetně případného zpětvzetí právních jednání směřujících k uzavření této smlouvy,
- ukončení Smlouvy o zajištění služby distribuční soustavy s příslušným provozovatelem distribuční soustavy, a to včetně případného zpětvzetí právních jednání směřujících k ukončení této smlouvy,
- zastupování Zákazníka při registraci u společnosti OTE, a.s., IČO: 26463318, Sokolovská 192/79, Karlín, 186 00 Praha 8.

Plná moc se vztahuje na výše uvedené právní úkony pouze pro výše uvedené odběrné místo.

Jana Veselá

Datum: 20. 6. 2019

Podpis nového zákazníka / osoby oprávněné jednat za zákazníka

Poznámka: Po novém zákazníkovi můžeme požadovat kopii aktuálního výpisu z obchodního rejstříku (nesmí být starší 3 měsíců) nebo kopii výpisu z živnostenského rejstříku nebo kopii listiny o zřízení právnícké osoby, pokud odběr slouží k podnikání a výpis z katastru nemovitostí nebo nájemní smlouvu nebo podnájemní smlouvu.

VZOR

Informace o zpracování osobních údajů



Na této straně formuláře jsou uvedeny základní informace o zpracování Vašich osobních údajů společností **E.ON Energie, a.s.**, IČO: 26078201 (dále jen „**Dodavatel**“ nebo „**My**“).

Více informací najdete na webové stránce www.eon.cz, v sekci Ochrana osobních údajů.

Informace o zpracování osobních údajů potenciálního zákazníka

Pro níže uvedené účely budeme zpracovávat zejména Vaše identifikační a kontaktní údaje, údaje o využívání našich služeb a údaje o Vašem využívání služeb jiných dodavatelů.

Zpracování na základě plnění smlouvy

Vaše osobní údaje budeme zpracovávat pro účely přípravy, uzavření a plnění smlouvy se zákazníkem, když v těchto případech jde o zpracování nezbytné pro přípravu a uzavření smlouvy.

Zpracování na základě plnění zákonné povinnosti

Vaše osobní údaje budeme zpracovávat ke splnění naší zákonné povinnosti vyplývající zejména ze zákona č. 458/2000 Sb., energetický zákon.

Zpracování na základě oprávněných zájmů

Vaše osobní údaje budeme zpracovávat na základě našeho oprávněného zájmu pro účely zlepšování zákaznické zkušenosti, PR a posilování značky, statistiky a evidence, ochrany právních nároků a provozních potřeb. Proti takovému zpracování máte právo kdykoli podat námitku, která může být uplatněna způsobem uvedeným v příslušných informacích o zpracování osobních údajů.

Informační povinnost potenciálního zákazníka

Zákazník se zavazuje informovat kontaktní osobu o zpracování osobních údajů této osoby a jejich právech s tím souvisejících.

Informace o zpracování osobních údajů osoby oprávněné jednat za potenciálního zákazníka nebo zástupce právnické osoby

Zpracování na základě oprávněných zájmů

Pokud jednáte jako osoba oprávněná za potenciálního zákazníka nebo jako zástupce právnické osoby, berete na vědomí, že Vaše identifikační a kontaktní údaje budeme zpracovávat na základě **oprávněného zájmu** pro účely přípravy, uzavření a plnění smlouvy se zákazníkem, statistiky a evidence, ochrany právních nároků a provozních potřeb. Proti takovému zpracování máte právo kdykoliv podat námitku způsobem uvedeným v příslušných informacích o zpracování osobních údajů.

Informační povinnost osoby oprávněné jednat za potenciálního zákazníka

Osoba oprávněná jednat za potenciálního zákazníka se ho zavazuje informovat o zpracování jeho osobních údajů a kontaktní osobu o zpracování její osobních údajů a jejich práv s tím souvisejících.